

# CAMBIO CLIMÁTICO

**Diseñar e implementar medidas de adaptación y mitigación al cambio climático es una prioridad global con grandes desafíos para el sector público y privado.**

Desde sequías extremas y grandes inundaciones, hasta el impacto de huracanes. El cambio climático global está ocasionando impactos socioambientales que afectan a las poblaciones y actividades productivas, así como a los ecosistemas y recursos naturales.

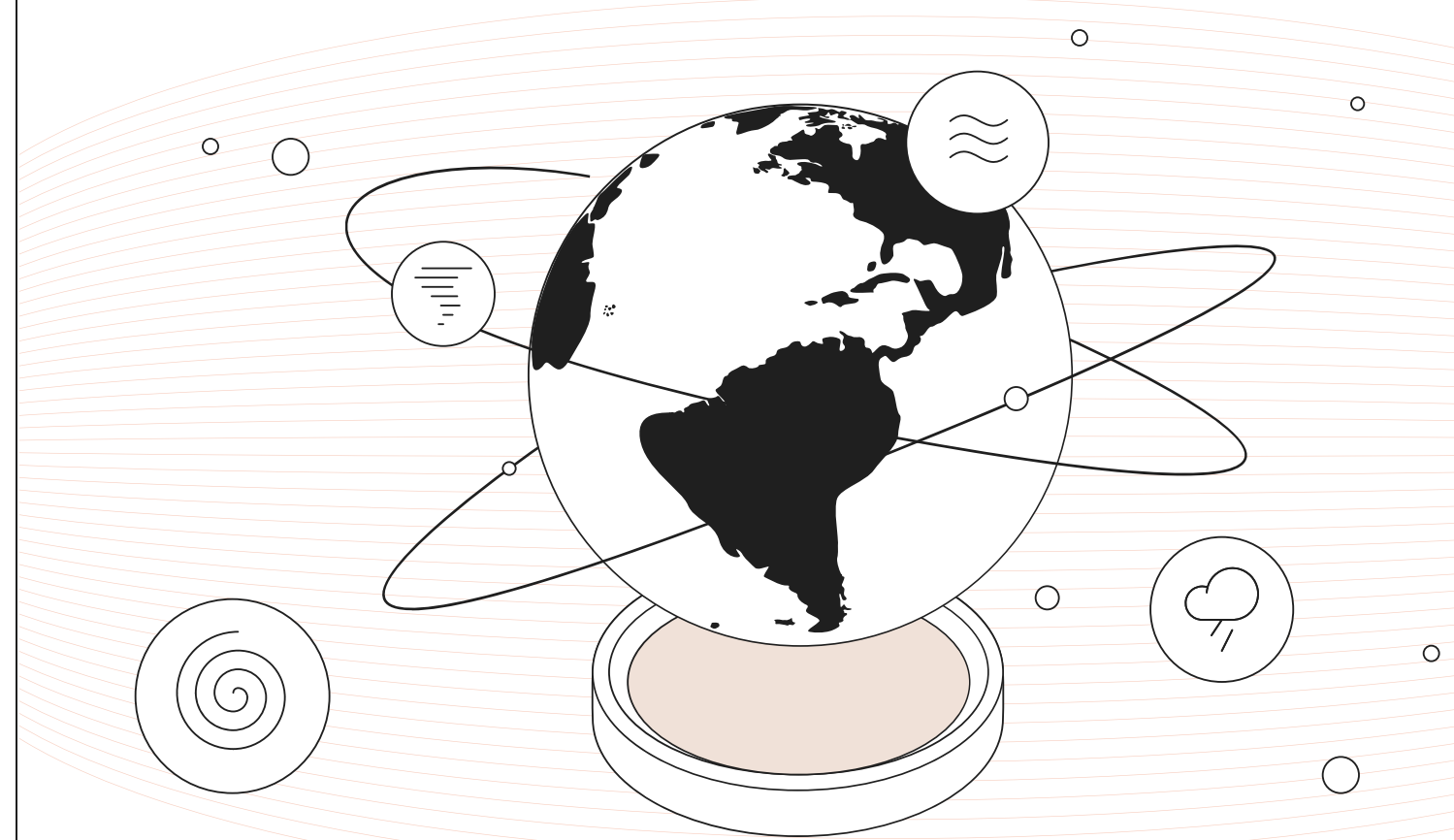
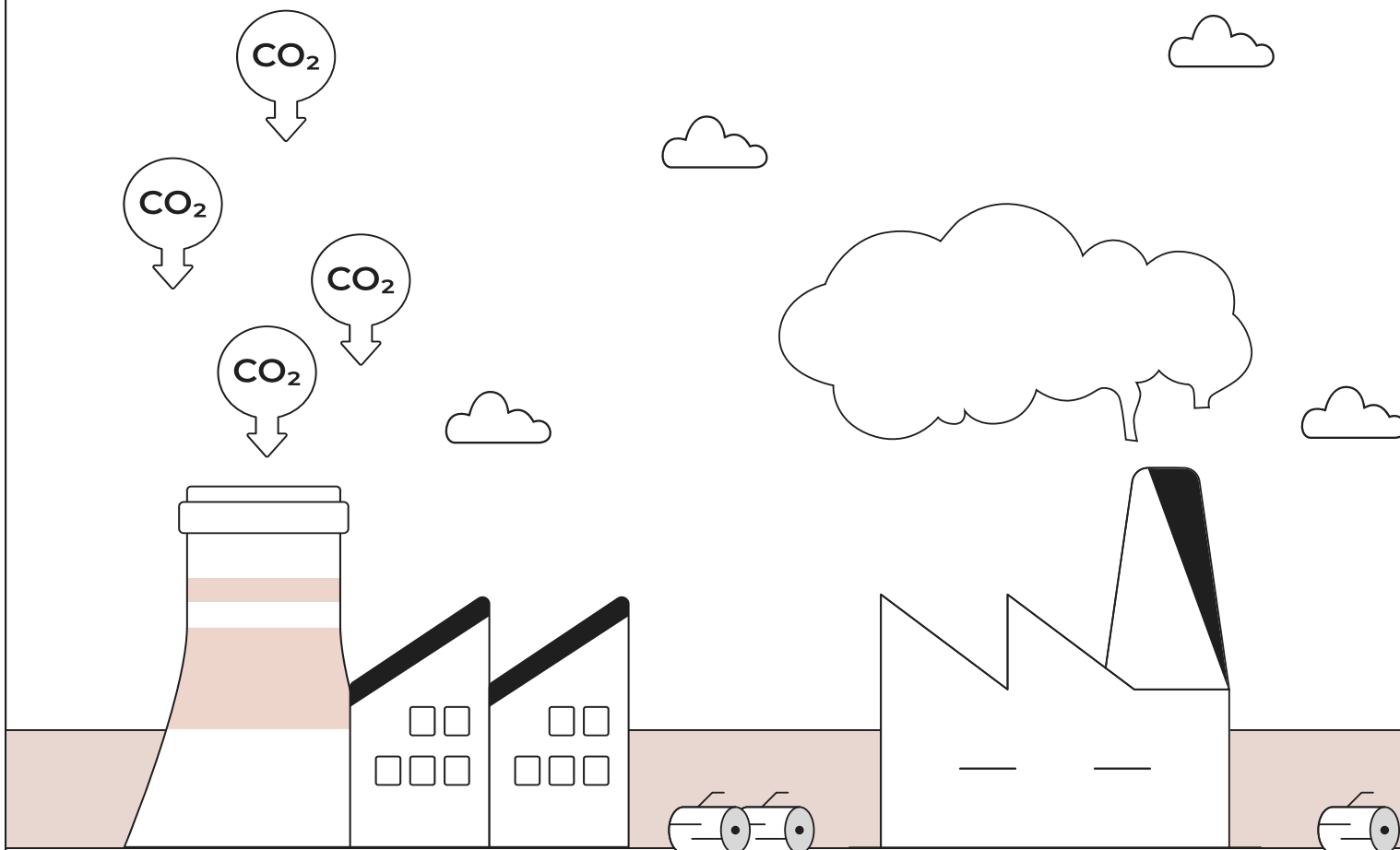

## PARA ELLO LE OFRECEMOS:

01. Estudios de vulnerabilidad del territorio.
02. Elaboración y supervisión de programas de adaptación al cambio climático.
03. Estudios de modelación para escenarios futuros por el cambio climático.
04. Elaboración y supervisión de programas de mitigación al cambio climático.
05. Evaluaciones de huella de carbono.
06. Elaboración de atlas de riesgos.
07. Estudios de factibilidad de proyectos de bonos de carbono.
09. Criterios para el diseño y construcción de infraestructura resiliente.
10. Estudios y estrategias para la implementación de proyectos, carbono neutral, neto cero y neto positivo.